



MIWA 合鍵／ネクストキーのご注文について

<LBシリンダー：オーナーセット セキュリティカード付き用>

838H5729

表面

①ご注文の鍵を下の5種類(A～E)の中からお選びください。

※BとCは形が似ていますのでご注意ください。(カラーチップまたはUD刻印の有無でご判断ください。)

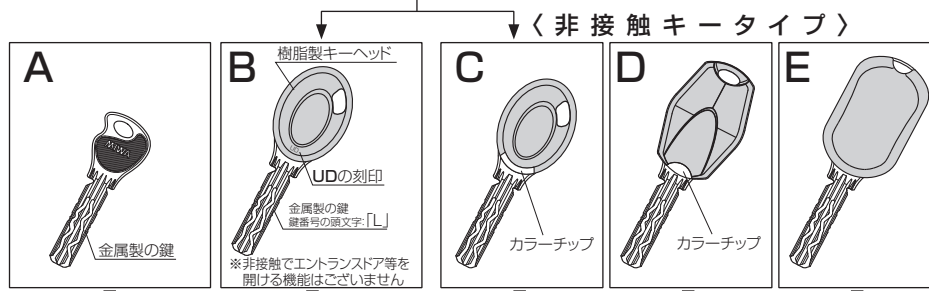

タイプ	A	B
価格(税込み)	2,200円	2,310円
納期	10日程度	20日程度

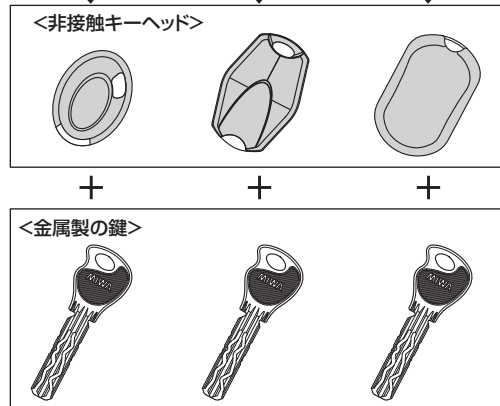

※2021年3月時点の価格です。最新価格は美和ロックホームページでご確認ください。
 ※納期は変動する場合がございます。

②(裏面のご注文用紙でご注文ください。)

お持ちの鍵が

- ・ Aの方 → Aをご注文ください。(Bをご注文したい方は【注2】へ)
- ・ Bの方 → Bをご注文ください。(Aをご注文したい方は【注2】へ)
- ・ Cの方 →
- ・ Dの方 →
- ・ Eの方 →

Aの金属製の鍵のみご注文できます。
 【注1】非接触キーヘッドは別売品です。非接触キーヘッドはオートロックへのデータの登録工事(専門業者)が必要になりますので、ご注文に関してはお住まいの建物の「指定鍵業者」または「管理会社」様等にお問い合わせください。

【注2】「Aタイプ」をご使用中で「Bタイプ」のご注文は可能です。鍵番号の頭は「L」の文字が追加されます。
 「Bタイプ」をご使用中で「Aタイプ」のご注文は可能です。鍵番号の頭は「L」の文字がなくなります。
 (製品区別のため、A・Bのタイプで鍵番号が変わります。鍵の操作には問題ございません。)

■ご注文方法

裏面の「合鍵／ネクストキーご注文用紙」に必要事項をご記入の上、郵便物の配達状況を確認できる書留またはレターパックプラスでの郵送をお勧めします。書留には同梱の封筒をご使用ください。
 「合鍵／ネクストキーご注文用紙」の送料は発送時にお客様ご負担になりますのでご了承ください。
 ※同梱の封筒をご使用になる場合は、必ず切手を貼ってご投函ください。
 ※封筒をお持ちでない場合は、封筒をご用意いただき、下記宛先までお送りください。

宛先 〒105-8510 東京都港区芝3丁目1番12号 美和ロック株式会社 営業第四部

※最新のご注文用紙は美和ロックホームページからダウンロードできます。URL : <https://www.miwa-lock.co.jp/>

■お支払い方法・お届け方法について

お支払い方法は、代金引換のみとさせていただきます。商品お受け取りの際、代金をお支払いください。
 お支払い合計金額は、商品代(合鍵・ネクストキー)+送料1,045円(代引き手数料・消費税込み)です。
 (同一梱包は10本までとさせていただきます。)

■個人情報の取り扱いについて

ご記入頂いた個人情報は、合鍵の注文・製作・発送のために使用し、それ以外の目的に使用することは一切ありません。

□チェンジキーシステムについて

鍵を紛失した際や居住者が替わった際、錠シリンダーを取り替えることなく新しい鍵に変更するシステムです。
 錠シリンダーをニュートラルキーでニュートラル状態にし、新しい鍵(ネクストキー)で錠を操作すると、それ以後はその新しい鍵のみが有効になりますので、今まで使用していた鍵は使用できなくなります。もしものときに備えて、あらかじめネクストキーを注文し、お手元で保管しておいていただくことをおすすめします。



・ 鍵番号とセキュリティ認証ID番号の照合確認ができない場合は、ご注文を受け付けることができません。
 ・ ご注文後のキャンセル・返品は、お受けすることができません。あらかじめご了承ください。

※ご記入の際は表面の「合鍵／ネクストキーのご注文について」をよくお読みください。

合鍵／ネクストキー ご注文用紙

(LBシリンダー:オーナーセット セキュリティカード付き用)

838H5729

裏面

お申込み日 20 年 月 日

1 いずれのご注文かを選択してください。

合鍵 ネクストキー

※合鍵とは、現在お使いの鍵と同じ刻みの鍵です。
※ネクストキーとは、現在お使いの鍵とは刻みが異なる新しい鍵です。
ネクストキーの詳細は、表面下方の「チェンジキーシステムについて」をお読みください。
※ネクストキーの鍵番号2段目の末尾の数字は、ネクストキー注文毎に繰り上がります。
(例)現在お手持ちの鍵番号の末尾が「1」の場合、ネクストキー注文で届いた鍵番号の末尾は「2」になります。

2 現在お使いの鍵番号をご記入ください。 ※左詰めでご記入ください。



<ご注意>

鍵番号の2段目の末尾が「8」の場合は、「ネクストキー」の注文はできません。シリンダーの変更可回数が限度となっています。
鍵番号の2段目の末尾が「R」の場合は、「ネクストキー」の注文はできません。共用部専用の鍵です。
「合鍵」の注文は可能です。

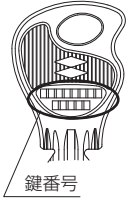

3 セキュリティ認証ID番号をご記入ください。

(緑色のセキュリティカードに印字されている番号をご記入ください。)

- ※ 緑色のセキュリティカードをお持ちでない方は本用紙ではご注文できません。
- ※ セキュリティカードのデザインは2種類あります。
- ※ デザインAの裏面で、バーコード下の番号はセキュリティ認証ID番号ではありません。

デザインA
紙製



表面



セキュリティ認証ID番号

裏面

デザインB
プラスチック製

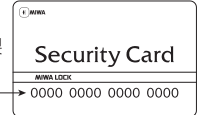

セキュリティ認証ID番号

表面

4 鍵の形状(AまたはB)ごとに、ご注文本数と注文金額をご記入ください。

タイプ	A 金属製の鍵	B 樹脂製キーヘッド UDの刻印 金属製の鍵 鍵番号の頭文字:「L」 ※非接触でエントランスドアを開ける機能はございません	宅配便の送料 (代引き手数料 消費税込み) 1,045円	
単価(税込み)	2,200円	2,310円		
本数				送料(税込み) 1,045円
小計(税込み)				合計(税込み) 円

※表面のC～Eのようなデザインの非接触キーをご使用の方は、必ず Aタイプをご注文ください。
※C～Eの非接触キーヘッドは別売品です。お住まいの建物の「指定鍵業者」または「管理会社」様等へお問い合わせいただき、別途手配をお願いいたします。

<記入例> ※Aタイプを2本注文する場合

タイプ	A 	B 	宅配便の送料 (代引き手数料 消費税込み) 1,045円	
単価(税込み)	2,200円	2,310円		
本数	2			送料(税込み) 1,045円
小計(税込み)	4,400円			合計(税込み) 5,445円

5 ご注文いただく方のお名前・ご住所・電話番号・Eメールアドレス等をご記入ください。

※5～7項が同じ住所の場合は5項のみご記入ください。

(フリガナ)

お名前

〒□□□-□□□□

ご住所

出荷日のご連絡を希望する方はチェックしてください。

出荷日は出荷当日にメールでお知らせ致しますので、E-mailアドレスをご記入ください。 E-mail:

電話番号 () () () () () ()

FAX番号 () () () () () ()

6 送付先(ご注文者とお届け先が異なる場合のみ記入)

※領収書は宅配業者より送付先のお名前に記入された宛名で発行されますので、ご了承ください。
※常時連絡の取れる電話番号をご記入ください。

(フリガナ)

お名前

電話番号 () () () () () ()

FAX番号 () () () () () ()

ご住所 〒□□□-□□□□

7 ご注文の鍵をご使用になる物件の住所をご記入ください。

(5・6項どちらの住所でもない場合のみ記入)

5の住所と同じ 6の住所と同じ どちらの住所でもない

〒□□□-□□□□

ご住所

<美和ロック使用欄>

受注No.記入欄

所属長	担当者

—

美和ロック株式会社

〒105-8510 東京都港区芝3丁目1番12号

ご質問はこちら▶

美和ロックFAQサイト (<https://www.miwa-lock.co.jp/q/?r=faq>)

