

①ご注文の鍵を下の9種類(A~I)の中からお選びください。

※BとCは形が似ていますのでご注意ください。(カラーチップまたはUD刻印の有無でご判断ください。)

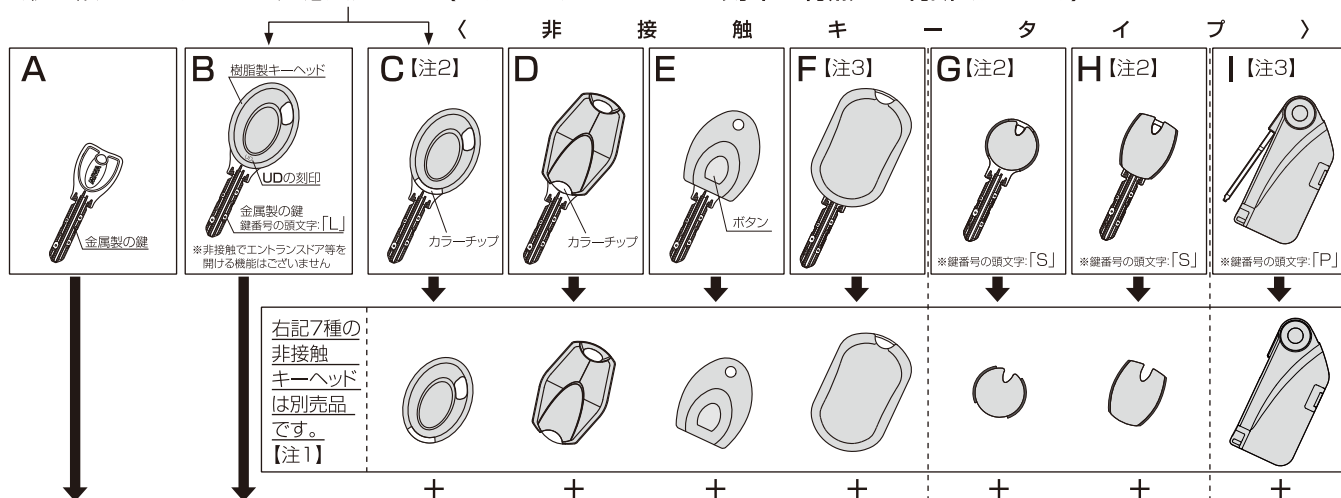

タイプ	A	B	A	S	P
価格	1,350円+税	1,450円+税	1,350円+税	1,350円+税	1,350円+税
納期	10日程度	20日程度	10日程度	10日程度	15日程度

②(裏面のご注文用紙でご注文ください。)

※消費税は別途申し受けます。
※納期は変動する場合がございます。

- お持ちの鍵が
- ・Aの方 → Aをご注文ください。(Bをご注文したい方は【注4】へ)
 - ・Bの方 → Bをご注文ください。(Aをご注文したい方は【注4】へ)
 - ・Cの方 → 金属製の鍵のみご注文できます。Aをご注文ください。(G、Hをご注文したい方は【注2】へ)
 - ・D、Eの方 → 金属製の鍵のみご注文できます。Aをご注文ください。
 - ・Fの方 → 金属製の鍵のみご注文できます。Aをご注文ください。(Iをご注文したい方は【注3】へ)
 - ・G、Hの方 → 金属製の鍵のみご注文できます。Sをご注文ください。(Cをご注文したい方は【注2】へ)
 - ・Iの方 → 金属製の鍵のみご注文できます。Pをご注文ください。(Fをご注文したい方は【注3】へ)

【注1】非接触キーヘッドは別売品です。非接触キーヘッドはオートロックへのデータの登録工事(専門業者)が必要になりますので、ご注文に関してはお住まいの建物の「指定鍵業者」または「管理会社」様等にお問い合わせください。

【注2】「Cタイプ」でカラーチップの上側に「NTU-T2RK」の刻印がある方または、MIWAマークの下に「TLNT-K02A」の刻印がある方と「G・Hタイプ」の方は、C、G、Hの中から好きなデザインを選べます。Cをご使用したい方は必ずAをご注文ください。G、Hをご使用したい方は必ずSをご注文ください。

【注3】「Fタイプ」、「Iタイプ」の方は、F、Iの中から好きなデザインを選べます。

Fをご使用したい方は必ずAをご注文ください。Iをご使用したい方は必ずPをご注文ください。

【注4】「Aタイプ」をご使用中で「Bタイプ」のご注文は可能です。鍵番号の頭は「L」の文字が追加されます。

「Bタイプ」をご使用中で「Aタイプ」のご注文は可能です。鍵番号の頭は「L」の文字がなくなります。

(製品区別のため、A・Bタイプで鍵番号が変わります。鍵の操作には問題ございません。)

■ご注文方法

裏面の「合鍵ご注文用紙」に必要事項をご記入の上、郵便物の配達状況を確認できる書留またはレターパックプラスでの郵送をお勧めします。書留には同梱の封筒をご使用ください。「合鍵ご注文用紙」の送料は発送時にお客様ご負担になりますのでご了承ください。
※同梱の封筒をご使用になる場合は、必ず切手を貼ってご投函ください。

■お支払い方法・お届け方法について

お支払い方法は、代金引換のみとさせていただきます。商品お受け取りの際、代金をお支払いください。
お支払い合計金額は、商品代(合鍵)+送料950円(代引手数料込)+消費税です。(同一梱包は10本までとさせていただきます。)

■個人情報の取り扱いについて

ご記入いただいた個人情報は、合鍵の注文・製作・発送のために使用し、それ以外の目的に使用することは一切ありません。



- ・鍵番号とセキュリティ認証ID番号の照合確認ができない場合は、ご注文を受け付けることができません。
- ・ご注文後のキャンセル・ご返品は、お受けすることができません。あらかじめご了承ください。

裏面の「合鍵ご注文用紙」は下記までお送りください。ご不明な点やご質問がありましたら、ご遠慮なく下記までお問い合わせください。
最新のご注文用紙はインターネットホームページからダウンロードできます。 URL: <http://www.miwa-lock.co.jp/>

美和ロック株式会社 営業第四部 ☎0120-936-383

〒105-8510 東京都港区芝3丁目1番12号 9:00~12:00、13:00~17:00 土・日・祝祭日を除く

合鍵 ご注文用紙

(PRシリンダー セキュリティカード付き用)

お申込み日
20 年 月 日※ご記入の際は表面の
「合鍵のご注文について」を
よくお読みください。

1 ご注文いただく方のお名前・ご住所・電話番号・Eメールアドレス等をご記入ください。

(フリガナ)

お名前

〒□□□□-□□□□

ご住所

電話番号 ()

FAX番号 ()

 出荷日のご連絡を希望する方はチェックしてください。

出荷日は出荷当日にメールでお知らせ致しますので、E-mailアドレスをご記入ください。

E-mail:

2 送付先(ご注文者とお届け先が異なる場合のみ記入)

(フリガナ)

お名前

〒□□□□-□□□□

ご住所

※領収書は宅配業者より送付先のお名前に記入された宛名で発行されますので、ご了承ください。

※常時連絡の取れる電話番号をご記入ください。

電話番号 ()

FAX番号 ()

3 現在お使いの鍵番号をご記入ください。

□	□	□	□	□	□	□	□
□	□	□	□	□	□	□	□

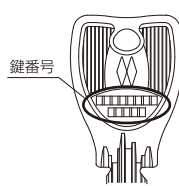
※左詰めで
ご記入
ください。

お持ちの鍵が「A、B」の方

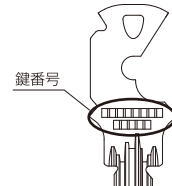

お持ちの鍵が「S」の方

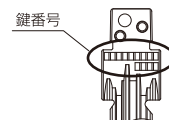

お持ちの鍵が「P」の方

4 セキュリティ認証ID番号をご記入ください。

(緑色のセキュリティカードの中央下に印字されている番号をご記入ください。)

□	□	□	□	□	□	□	□	□	□	□	□	□	□	□	□	□	□
---	---	---	---	---	---	---	---	---	---	---	---	---	---	---	---	---	---

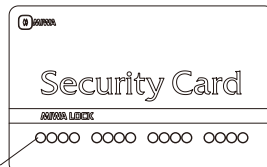
緑色のセキュリティカードを
お持ちでない方は本用紙では
ご注文できません。セキュリティ
認証ID番号

5 鍵の形状(A、B、S、P)ごとに、ご注文本数と注文金額をご記入ください。

※表面のC～Fのようなデザインの非接触キーをご使用の方は、必ず Aタイプをご注文ください。

表面のG、Hのようなデザインの非接触キーをご使用の方は、必ず Sタイプをご注文ください。

表面のIのようなデザインの非接触キーをご使用の方は、必ず Pタイプをご注文ください。

C～Iの非接触キーヘッドは別売品です。お住まいの建物の「指定鍵業者」または「管理会社」様等へお問い合わせいただき、別途手配をお願いいたします。

タイプ	A	B	S	P	宅配便の送料 (代引手数料込) 950円
	 金属製の鍵	 樹脂製キーヘッド UDの刻印 金属製の鍵 鍵番号の頭文字:「L」 ※非接触でエントランスドア等を 開ける機能はございません	 金属製の鍵 ※鍵番号の頭文字:「S」	 金属製の鍵 ※鍵番号の頭文字:「P」	
単価	1,350円	1,450円	1,350円	1,350円	
本数					送料 950円
小計					合計 円

※消費税は別途申し受けます。 ※ご注文は郵送のみの受付です。(書留またはレターパックプラスでの郵送をお勧めします。)

※同梱の封筒をご使用になる場合は、必ず切手を貼ってご投函ください。

<記入例> ※Aタイプを2本注文する場合

タイプ	A	B	S	P	宅配便の送料 (代引手数料込) 950円
単価	1,350円	1,450円	1,350円	1,350円	
本数	2				送料 950円
小計	2,700円				合計 3,650円

<美和ロック使用欄>

所属長	担当者

※K伝No.記入欄

—

美和ロック株式会社

〒105-8510 東京都港区芝3丁目1番12号

☎ 0120-936-383(フリーダイヤル)

9:00~12:00、13:00~17:00 土日祝祭日を除く

最新のご注文用紙はこちらのURLから → URL: <http://www.miwa-lock.co.jp/>